

RS Ingenieure, Allerheiligenstraße 1, 77855 Achern, Tel. 0784176949-0 Datum: 18.01.07 Projekt: 3850-T Dreif. A4_4.PLT

M = 1:5000/500
NN 90.00 m

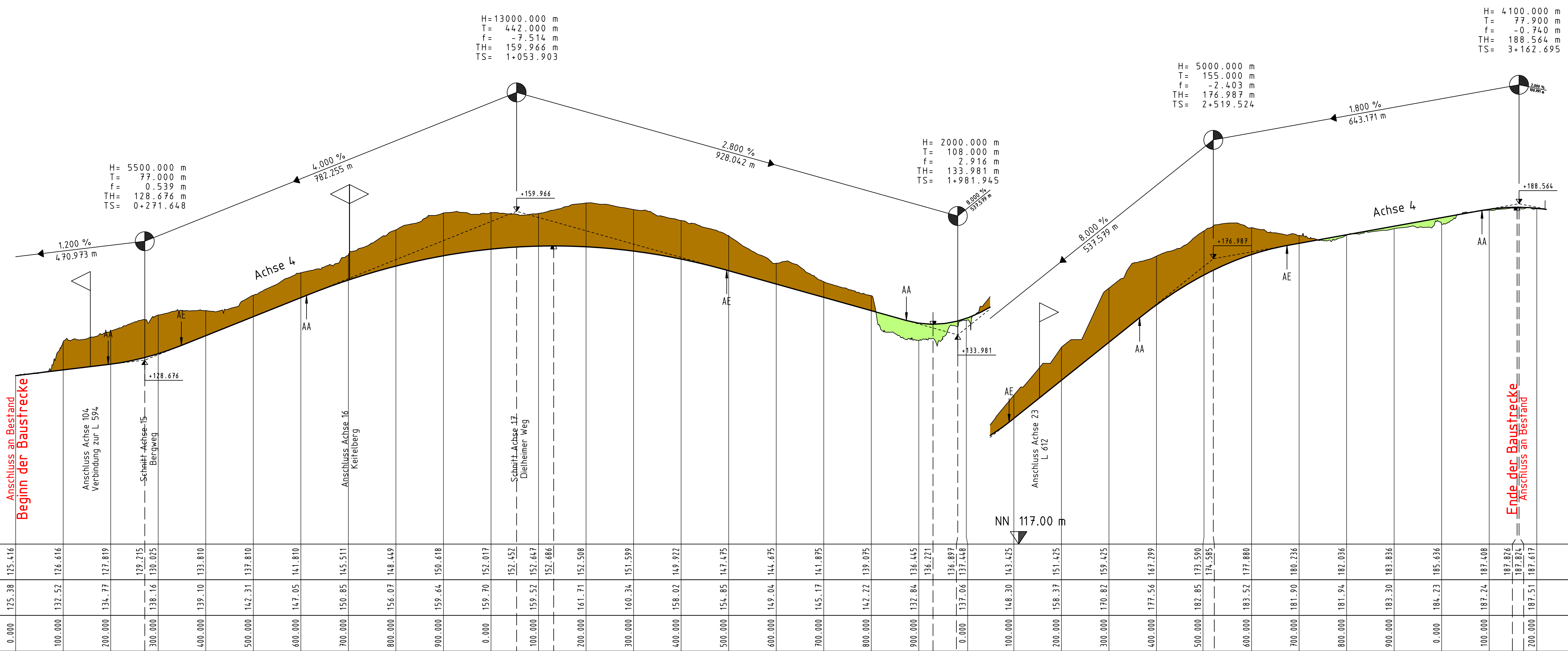

Station	0+000	100+000	200+000	300+000	400+000	500+000	600+000	700+000	800+000	900+000	1000+000	1100+000	1200+000	1300+000	1400+000	1500+000	1600+000	1700+000	1800+000	1900+000	2000+000	2100+000	2200+000	2300+000	2400+000	2500+000	2600+000	2700+000	2800+000	2900+000	3000+000	3100+000	3200+000																																					
Gradiente	125.38	125.416	137.52	126.616	134.77	127.819	129.215	130.025	133.810	142.31	137.810	147.05	141.810	150.85	145.511	156.07	148.449	159.64	150.618	159.70	152.017	152.452	152.647	152.686	161.71	152.508	160.34	151.599	158.02	149.922	154.85	147.475	149.04	144.475	145.17	141.875	142.72	139.075	132.84	136.445	136.721	136.897	137.448	148.30	143.425	158.37	151.425	170.82	159.425	177.56	167.299	182.85	173.590	174.595	183.52	177.880	181.90	180.236	181.94	182.036	183.30	183.836	184.23	185.636	187.24	187.408	187.826	187.824	187.51	187.617
Gelände	125.38	125.416	137.52	126.616	134.77	127.819	129.215	130.025	133.810	142.31	137.810	147.05	141.810	150.85	145.511	156.07	148.449	159.64	150.618	159.70	152.017	152.452	152.647	152.686	161.71	152.508	160.34	151.599	158.02	149.922	154.85	147.475	149.04	144.475	145.17	141.875	142.72	139.075	132.84	136.445	136.721	136.897	137.448	148.30	143.425	158.37	151.425	170.82	159.425	177.56	167.299	182.85	173.590	174.595	183.52	177.880	181.90	180.236	181.94	182.036	183.30	183.836	184.23	185.636	187.24	187.408	187.826	187.824	187.51	187.617

Kilometer 0+000 0+100 0+200 0+300 0+400 0+500 0+600 0+700 0+800 0+900 1+000 1+100 1+200 1+300 1+400 1+500 1+600 1+700 1+800 1+900 2+000 2+100 2+200 2+300 2+400 2+500 2+600 2+700 2+800 2+900 3+000 3+100 3+200

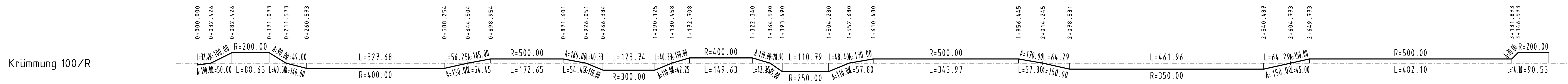

rechter Rand
linker Rand

RS Ingenieure	Beratende Ingenieure	D-77855 Achern Allerheiligenstraße 1 Telefon 0784 176949-0 Bauingenieurbüro	3850.T	Datum	Zeichen
	YBI		bearb.	xx.xx.06	Martin
			gez.		
			gepr.		



Nr.	Art der Änderung	Datum	Name

PSP-Element-Nummer			
Organisationseinh.	Strasse	Projekt	
V.0000	A0000	A00	000.00
von Netzknoten	nach Netzknoten	Station	
00000000	00000000	00000	
Endstation			
00000000			

Strassenbauverwaltung Baden-Württemberg Straße: L 547 / L 612 Nächster Ort: Wiesloch	Unterlage 4 Blatt 4
Umfahrung Wiesloch i. Z. der L 547 / L 612	Höhenplan Achse 4 Variante Süd4 Maßstab 1:5000/500
VORENTWURF	Aufgestellt: Karlsruhe, den xx.xx.xxxx Regierungspräsidium Karlsruhe Abt. v. Straßenwesen und Verkehr Ref. xx Straßenplanung
VORABZUG Achern, den 18.01.2007	